

- ① CUENCA
- ② CUNETAS
- TRAZA CUNETAS
- LIMITE CUENCA

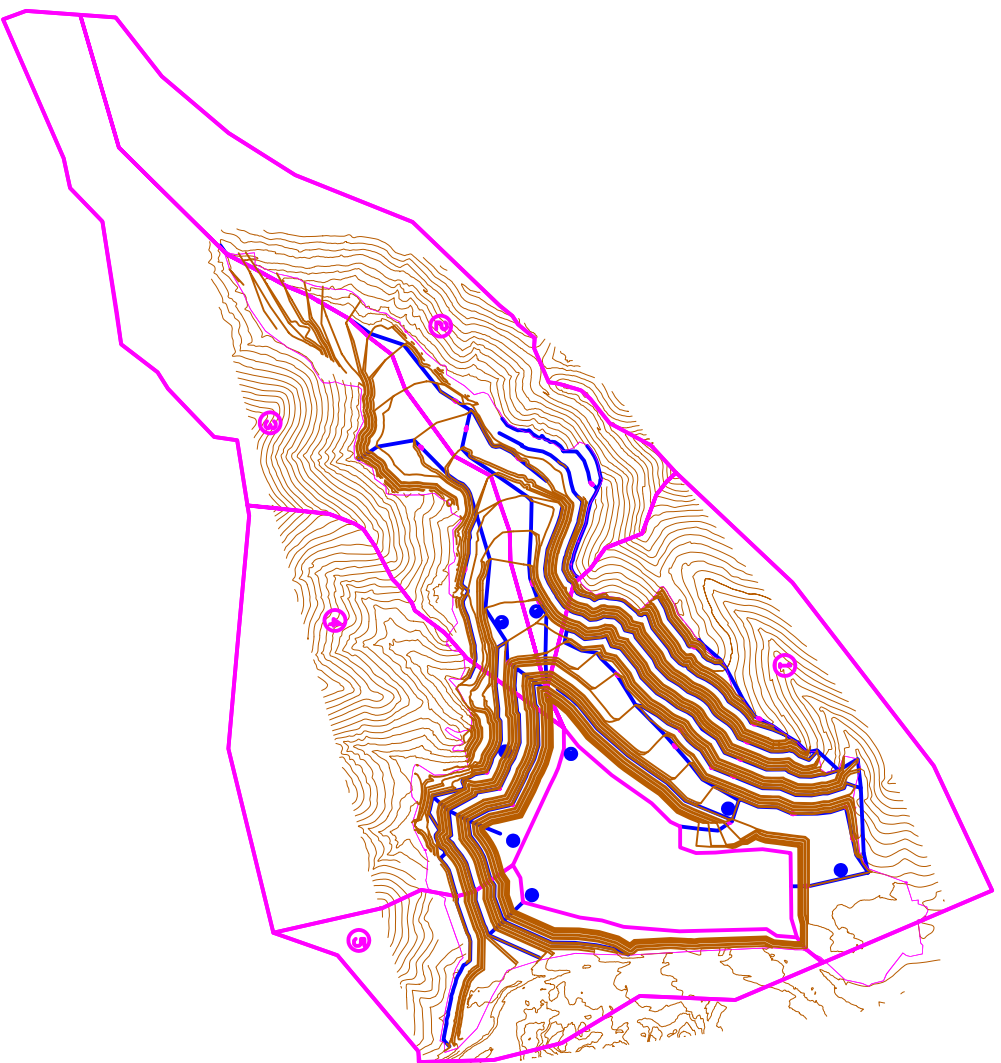

PLANO N.º: 02

DOCUMENTO TÉCNICO DEL PLAN DE REFORESTACIÓN Y RESTAURACIÓN PARA LAS CANTERAS:
 "TARALPE", "EL TROCÓNAL", "RETAMERO" Y "PINOS DE ALHAURIN",
 UBICADAS EN EL T.M. DE ALHAURIN DE LA TORRE (MALAGA).

CUENCA Y CUNETAS CANTERA "TARALPE"

Fecha: JUNIO 2006
 A2

ESCALA: 1 / 10.000

El Ingeniero Técnico de Minas:

D. Bernardo Manóera Jaime

El Ingeniero Técnico de Minas:

D. Juan Ramírez Moreno

El Ingeniero Técnico de Minas:

D. Pedro Mayoral Casermeiro