

- ① CUENCA
- ① CUNETETA
- TRAZA CUNETAS
- LIMITE CUENCA

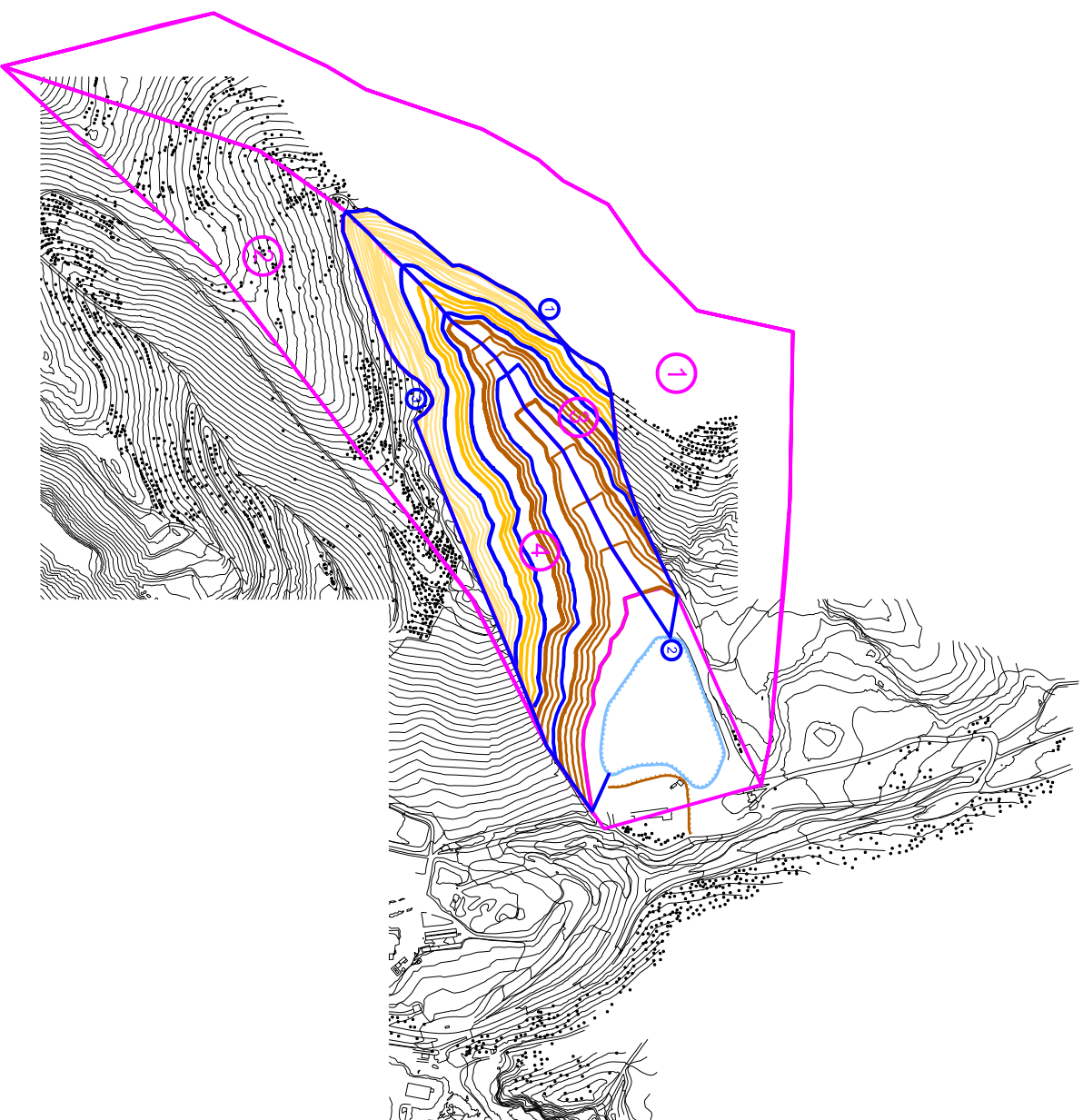

PLANO N.º: 04

DOCUMENTO TÉCNICO DEL PLAN DE REFORESTACIÓN Y RESTAURACIÓN PARA LAS CANTERAS:
 "TARALPE", "EL TROCÓNAL", "RETAMERO" Y "PINOS DE ALHAURÍN",
 UBICADAS EN EL T.M. DE ALHAURÍN DE LA TORRE (MALAGA).

CUENCA Y CUNETAS
 CANTERA "PINOS DE ALHAURÍN"

Fecha: JUNIO 2006
 A2
 ESCALA: 1 / 5.000

El Ingeniero Técnico de Minas:
 D. Bernardo Mancoera Jaime

El Ingeniero Técnico de Minas:
 D. Juan Ramirez Moreno

El Ingeniero Técnico de Minas:
 D. Pedro Mayoral Casermeiro