

- ① CUENCA
- ① CUNETETA
- TRAZA CUNETAS
- LIMITE CUENCA

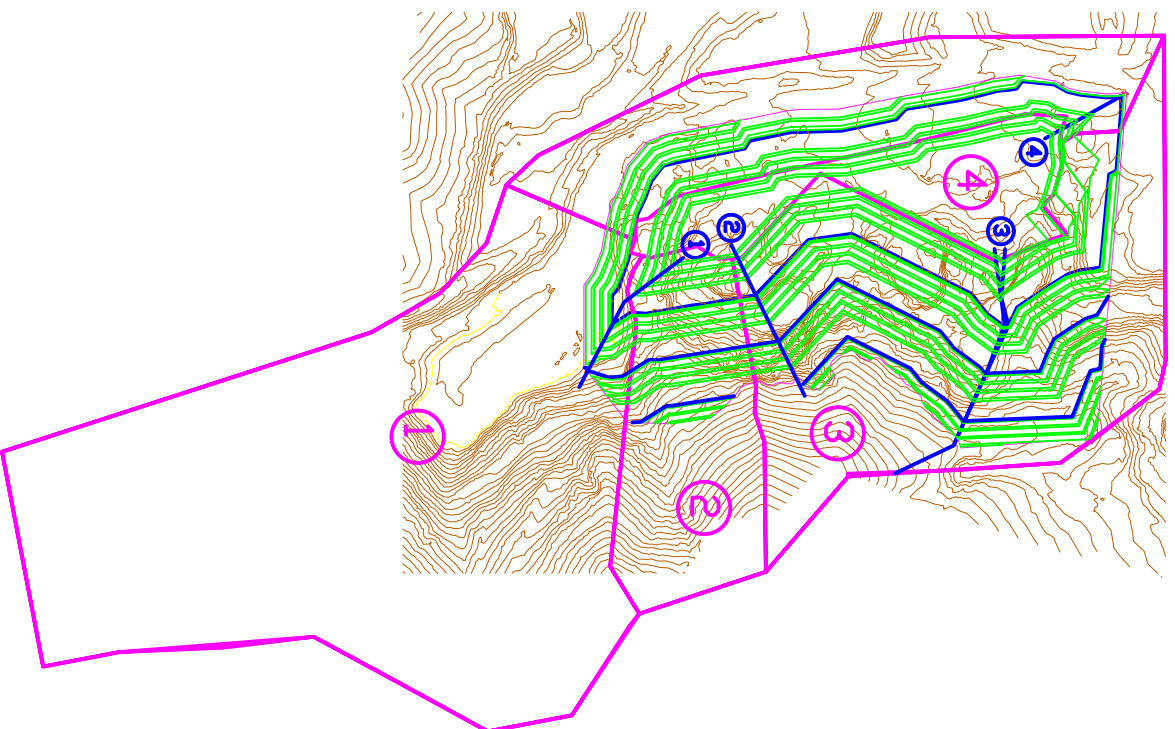

PLANO N.º: 05	DOCUMENTO TÉCNICO DEL PLAN DE REFORESTACIÓN Y RESTAURACIÓN PARA LAS CANTERAS: "TARALPE", "EL TROCÓNAL", "RETAMERO" Y "PINOS DE ALHAURIN", UBICADAS EN EL T.M. DE ALHAURIN DE LA TORRE (MALAGA).	CUENCA Y CUNETAS CANTERA "RETAMERO"	Fecha: JUNIO 2006 A2 ESCALA: 1 / 4.000	El Ingeniero Técnico de Minas: D. Bernardo Mancoera Jaime	El Ingeniero Técnico de Minas: D. Juan Ramirez Moreno	El Ingeniero Técnico de Minas: D. Pedro Mayoral Casermeiro
---------------	---	-------------------------------------	--	---	---	--