

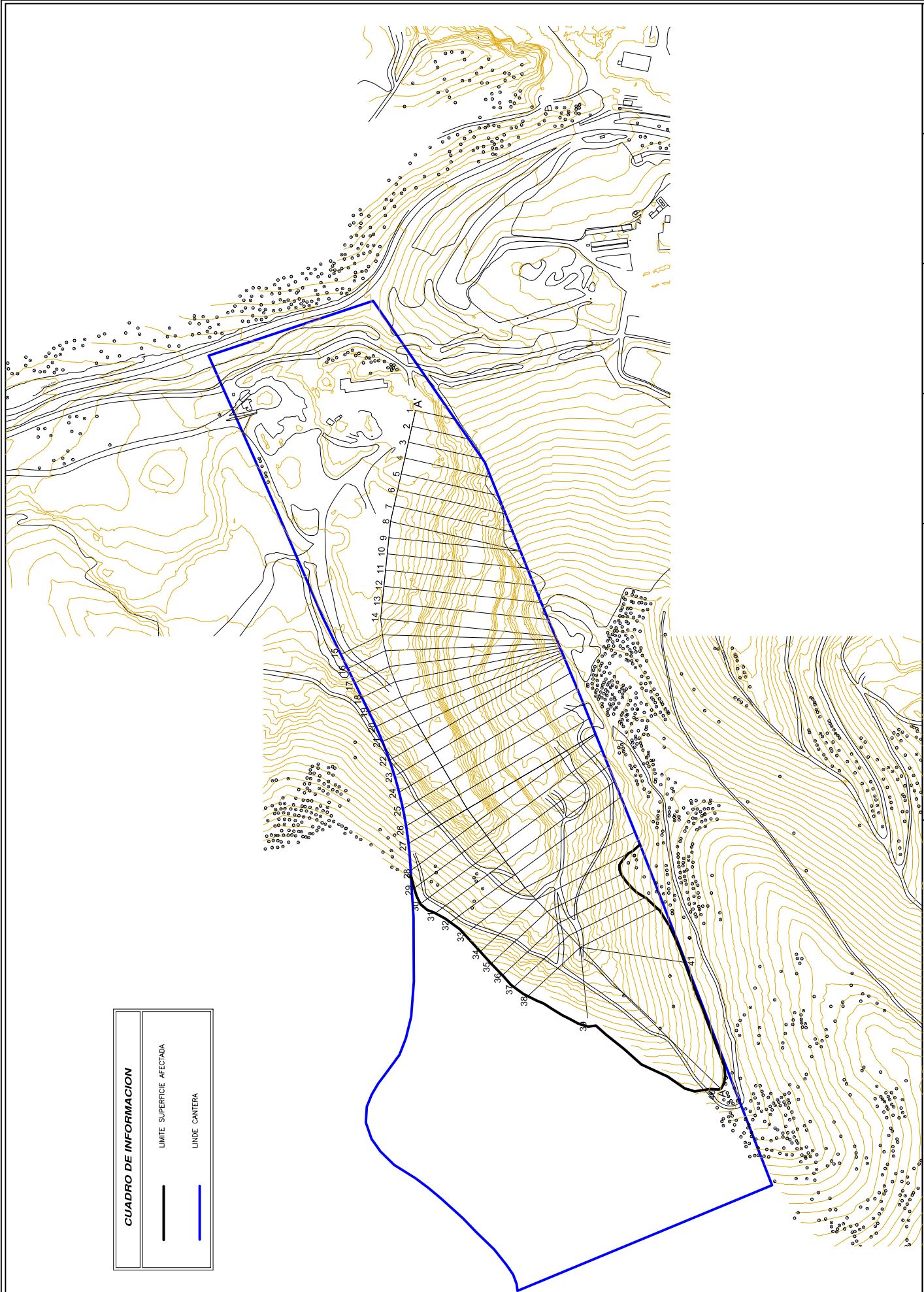

CUADRO DE INFORMACION	
	LIMITE SUPERFICIE AFECTADA
	LIMITE CANTERA



PLANO N°: 01	DOCUMENTO TÉCNICO DEL PLAN DE REFORESTACIÓN Y RESTAURACIÓN PARA LAS CANTERAS: "TARALPE", "EL TROCONAL", "RETAMERO" Y "PINOS DE ALHAURÍN", UBICADAS EN EL T.M. DE ALHAURÍN DE LA TORRE (MALAGA).	CANTERA "PINOS DE ALHAURÍN" ESTADO ACTUAL			Fecha: JUNIO 2006 DIN A2 ESCALA: 1 / 3.000	El Ingeniero Técnico de Minas: D. Bernardo Mancera Jaime	El Ingeniero Técnico de Minas: D. Juan Ramírez Moreno	El Ingeniero Técnico de Minas: D. Pedro Mayoral Casermeiro
--------------	---	---	--	--	--	---	--	---